

ピスガからの風

第15号

2007年1月

社会福祉法人 近江ちいろば会

ピスガこうせい 〒520-3242 滋賀県湖南市菩提寺327-4

TEL.0748-74-3900 (代表)

FAX.0748-74-3910

http://chiiroba.jp/

新しい年を迎えて



館長 森口 茂

明けましておめでとうございます。
旧年中は皆さまにはご厚情を賜り厚く感謝申し上げます。

昨年は、新しい取り組みとしてケアハウスの体操、在支の「ボランティア初めて講座」の開催などが行われました。ケアハウスでは体操により健康増進が図られ、入居者同士のコミュニケーションが向上したと思われる。ボランティア初めて講座では、地域との結びつきを強く開かれた施設づくりを目指し、そして一人でも多くの方が高齢者福祉に興味を持っていただけるようにと願い始めました。このような新しい取り組みがご利用者(コンシューマー)のみならず

地域の人々(カスタマー)に好感を持たれ、そしてそれが法人にプラスに働くものと信じています。

さて、昨年度の経営方針の中でも意思表示はしてありましたが、「近江ちいろば会」が平成19年度において湖南市の地域密着型サービスの中の認知症対応型デイサービスを湖南市中央において民家改修型で実施することが湖南市の地域運営会議において、昨年の11月に承認されました。法人の11年の実績と今後の展開の考え方が評価されたものと思われます。これから夏から秋に向けてオープン準備を始めますが、皆さまのご協力をお願いいたします。

地域ニーズにいかに対応えられる法人かどうか、今後生き延びるキーワードだろうと思います。

経営品質と介護品質の向上で、「近江ちいろば会」のブランド力を上げてまいりたいと思います。

新しい年皆さまのさらなるご支援お願い申し上げます。



12月22日
ケアハウス ロビーコンサート

午後7時から夕食後のひと時をギタリストの岡部昭さんにギター、ウクレレ演奏をしていただきました。3回目のロビーコンサートですが、皆様ギターの音色にうっとりでした。

12月22・23日 フルートと歌のクリスマス



フルートオーケストラ(湖笛の会)の松山克子さんのメンバーの参加で楽しいクリスマスでした。贅沢なホームコンサートでした。



12月21日 クリスマスページェント

草津の信愛幼稚園の園児、お母様、先生方93名来訪。皆様、子どもたちがイエス様の生誕劇を熱心に演じる様子に涙を溜めて感激の様子でした。



12月7日 朗読ボランティア
DOさん

トルストイの「愛のあるところ主はいまを皆さんで朗読してくださいました。別名「靴屋のマルチン」で心温まる話で、心に安らぎを与えてくれました。

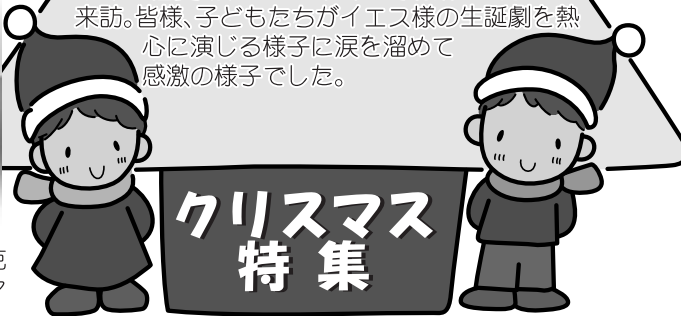

クリスマス
特集

基本理念:人にしてもらいたいと思うことを、人にもしなさい。

私たちはキリスト教の精神に基づいて、高齢者の全生活において、「隣人愛の奉仕」を実施することを基本理念とします。

ボランティア特集

こんなボランティアさんが活躍

「近江ちいろば会」には、たくさんボランティアさんが大活躍。お話し相手・歌・生け花・大津絵・喫茶・朗読といろいろしています。皆さま一年間ありがとうございました。そして、これから何かボランティアをしてみたいと思われる方、ぜひご連絡ください。(すべて御紹介できずご了承ください)

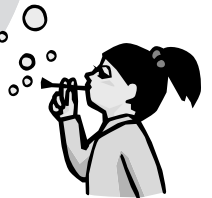

① ケアハウスでは…



ケアハウスの喫茶 ひまわり
入居者さんも大活躍



“大津絵”
いくつになっても絵を描くのは楽しいものです。写真はカレンダーをつくっているところです。



“生け花ボランティア”
お花で心もなごみます。皆さまそれぞれ個性的です。



“朗読ボランティア” 週1回、目の不自由な方に朗読をしていただいています。本はご本人の読みたいものを、1時間かけて朗読してもらっています。

② デイサービスでは…

“お話しとお歌のボランティア”
“すずめさん” お話し相手になったり、ハーモニカで歌ったり。月2回の活躍です。



“喫茶ボランティア”
ケアハウスの入居者さんもボランティアで活躍



お話しボランティア
(デイサービス虹 月2回 お話し相手)
Fさん

昔から人が大好きで、人との出会いが楽しみ。近所なので以前より何か出来ないかと思っていたところ、ピスガからの風でボランティア募集の記事を見てすぐ連絡し、ボランティアを開始。デイサービスの中に入ってみると外からのイメージとずいぶん違うなあと感じる。職員さんが優しくよくされていることに感心し、いろいろと勉強になる。

③ グループホームでは…



“お話しボランティア”
話しもはずんでいます。



“音楽療法”

グループホームでは2週間に一回、音楽の先生『吉村直子さん』に来ていただき、1時間くらい色々な歌を歌ったり、楽器を鳴らしたりして楽しい時をすごしております。吉村先生は大変元気がよく、先生が来られるとホーム内が大変賑やかになり、楽しいひと時を過ごすことができます。

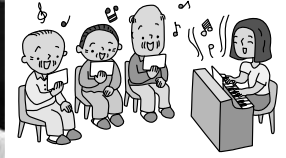

④ このようなボランティアさん歓迎 ご支援ください。

〈こんなボランティアさん募集しています♪〉

- **お話し相手**…～近い年代の方でしたら、懐かしいお話に花が咲くかもしれませんし、お若い方でしたら、高齢者の方のこれまでの人生や世の中の移り変わり、歴史など、お話の中でいろいろ学ぶことも多いと思います。月1回からお気軽にどうぞ。～
- **お出かけの付き添い、季節行事のお手伝い**…～不定期でのお花見や外出などに同行して、ゆったりと季節を一緒に楽しんでください。～
- **ご利用者さんと一緒に調理**…～お昼ご飯やお菓子作りを一緒に楽しんでくださる方。にぎやかに料理やお食事を一緒にいかがですか？～

詳しくは法人ボランティアコーディネーター 喜田
(電話74-4093)までお気軽にお問い合わせください。

法人内ボランティア活動報告:

今年度5月から11月までに19名の方に法人ボランティア登録をして頂き、約15名の方々が定期的にデイサービスやグループホームなどで活躍してくださっています。

グループホームの一泊旅行

去る11月22、23日、彦根の簡保の宿に一泊旅行へ行きました。今年で3回目になりますが、今年は入居者様18名全員とご家族様、職員の総勢43名で出かけることが出来ました。夜の宴会時にはおいしいご馳走を食べ、歌を歌い、時間が過ぎるのがあっという間でした。また来年も楽しい旅行が出来ることを楽しみにしております。



デイサービスいこい ルームの改修が完了しました。

現在本館2階のいこいルームは、滋賀県下で数少ない、デイサービスE型(認知症専用型)として、1995年10月に開所しました。

この度12年目を迎えるにあたり、お集まりの皆様が、少しでも日常的で生活感のある空間として、思い思いに居場所を選んでいただけるよう改修しました。

これからもご利用くださる皆様と共に、工夫を凝らしながら、心も身体もポカポカ暖かくなる、憩える居場所をつくります。

格子の入った仕切り壁を置くことで、日当たりが良く活動的に過ごせる語らいの居場所と、少人数で落ち着ける安らぎの居場所が出来ました。

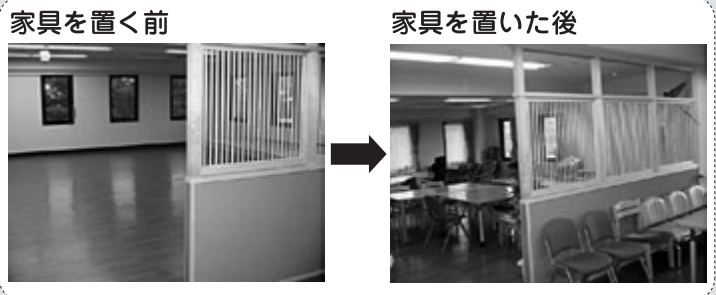
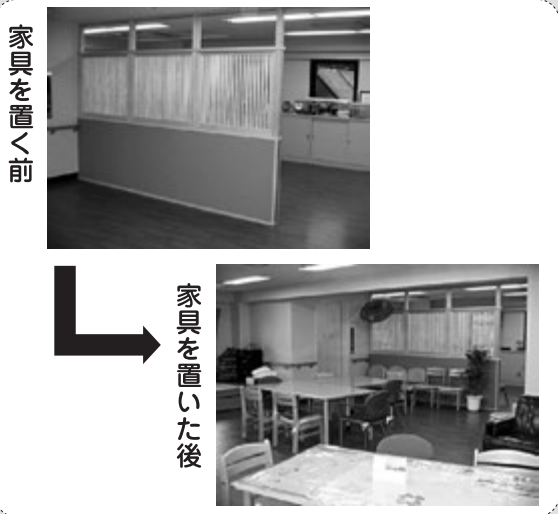

これまでのミニキッチンから、家庭用キッチンに変更した事で、女性の方の活躍の場が広がっています。

職員募集

お電話ください。TEL74-3900 担当:川添まで

★配食の配達スタッフ

高齢者宅への食事の配達です。
(土・日できる方歓迎)
昼・夕 1～1.5時間程度

★ヘルパー

1日2時間～8時間
勤務できる方

★デイサービスの運転手さん

ご利用者の送迎です。
朝・夕 1.5時間程度

寄付金・後援会費 感謝報告 2006年8月～2006年12月まで

2007年も後援会へのご加入をお願い申し上げます。
ご協力頂いております方々のご芳名を掲載し、報告とお礼とさせていただきます。

(順不同・敬称略)

【後援会費】

浅野 直人
安野 喜仁・優美
イエスキリスト広野教会
伊地知 藤太郎
伊地知 百代
井上 喜一
井上 謙美子
上島 良彦
馬杉 一重
大石 孝太郎
大門 義和・セイ子
大西 弘子
奥村 直彦
乙幡 和雄

角 多平
梶谷 富貴子
勝目 紘
加藤 マサ
北岡 なみ子
君村 昌
坂内 幾男・敏子
佐治 千栄子
佐田 順子
津田 匡美・美鈴
谷本 泰三・めぐみ
徳田 富美子
内藤 仙太郎
中田 匡美
中西 敏子

西川 泰子
日本基督教団 大溝教会
原田 博充
美藤 章
藤澤 一月恵
真柄 正子
増井 武彦
守岡 英子
矢崎 邦彦
若林 昌

【寄付金】 谷 諭
荒川 智
とみおか内科クリニック
信愛幼稚園
草津教会バザー委員会

鈴木 儀平
森口 茂
扇田 幹夫
辻 康
山崎 敬子
酒井 博子
竹山 さよ子
松山 克子
坂田 由次
原田 潔

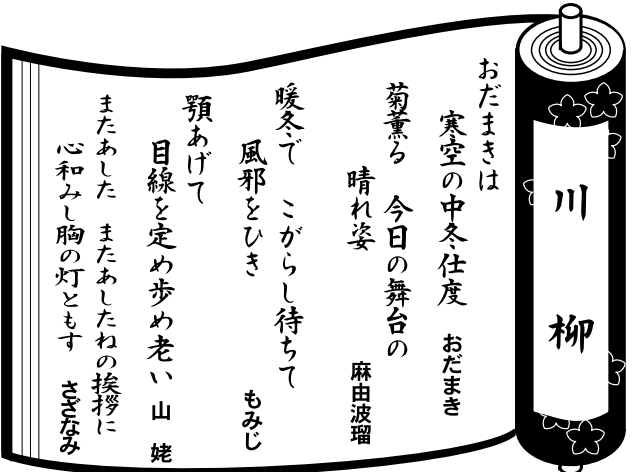

発行日 2007年1月

発行責任者
理事長 奈良 譽 夫
館長 森口 茂

後援会費振込口座

取り扱い金融機関 郵便局
口座番号 0960-0-109363
社会福祉法人 近江ちいろば会
会費:年額1口 5,000円(何口でも可)

事業内容

ケアハウス:ピスガこうせい/ほだいじデイサービスセンター/ほだいじホームヘルパーステーション/ほだいじ居宅介護支援センター/高齢者支援センター/グループホームほだいじ